



UN AUTRE REGARD

MANUFACTURE FRANÇAISE DE LUMINAIRES

intuition

CATALOGUE N° 11





intuition n.f. [lat. scolast. *intuitio*, de *intueri* “regarder attentivement”].
1. Saisie immédiate de la vérité, de la réalité sans l’aide du raisonnement : *Comprendre par intuition.* **2.** Faculté de ressentir, d’imaginer, de créer : *Avoir l’intuition créative.*

Tout processus créatif est une affaire d’intuition. Conscients et solidaires de notre époque, l’utilisation de nouveaux matériaux s’est imposée dans notre démarche comme une alternative évidente à la tradition du travail du bois. Notre collection “**intuition**” propose une gamme de luminaires inspirés des lois de la nature, réalisée sur la base de matériaux innovants qui reproduisent à la perfection les aspects et le toucher du bois naturel, sans engager le corolaire de la surexploitation des ressources naturelles. La quête de simplicité, la recherche de lignes précises et épurées a été notre fil second conducteur. Fidèles à nos valeurs, nous nous sommes nourris de nos racines artisanales pour aboutir à des fabrications qualitatives et durables. Notre récompense sera le plaisir que vous aurez à en faire les objets qui accompagnent votre quotidien.

Stéphane Chmitelin

intuition





UN AUTRE REGARD

Situés au pied des volcans d'Auvergne, nos ateliers perpétuent un savoir-faire d'exception acquis au fil des générations.

Depuis 1968, nous considérons la préservation de notre artisanat hautement qualifié comme un enjeu majeur. Maintenir les emplois sur notre territoire n'a pas toujours été simple et nous nous réjouissons de notre persévérance pour avoir repoussé loin le chant des sirènes du produit fabriqué ailleurs, à bas coûts. Fiers de notre authenticité et convaincus qu'il est possible de confectionner en France, des produits de qualité à un prix acceptable, nos collections sont à l'image de notre détermination.

Des valeurs humaines fortes et essentielles

Organiser et conduire notre entreprise autant avec le cœur qu'avec la tête tout en cultivant notre différence. En quelques mots, nous accordons une faible importance aux échelons hiérarchiques. L'autonomie et la responsabilité de chacun de nos collaborateurs sont placées au cœur de notre système managérial. Chacun exprime pleinement ses compétences, au sein d'une équipe qui partage le même but, celui du travail bien fait. Des règles définies collectivement garantissent l'espace de liberté de chacun, permettant alors à l'intelligence collective d'occuper une place centrale. Nous plaçons l'honnêteté et la loyauté au cœur de nos relations aux autres, collaborateurs, clients et fournisseurs. Nous œuvrons pour pérenniser ces valeurs et nous les transmettrons aux générations futures.



Stéphane Chmitelin

DIRECTEUR
Un Autre Regard

SO
MM
AI
RE

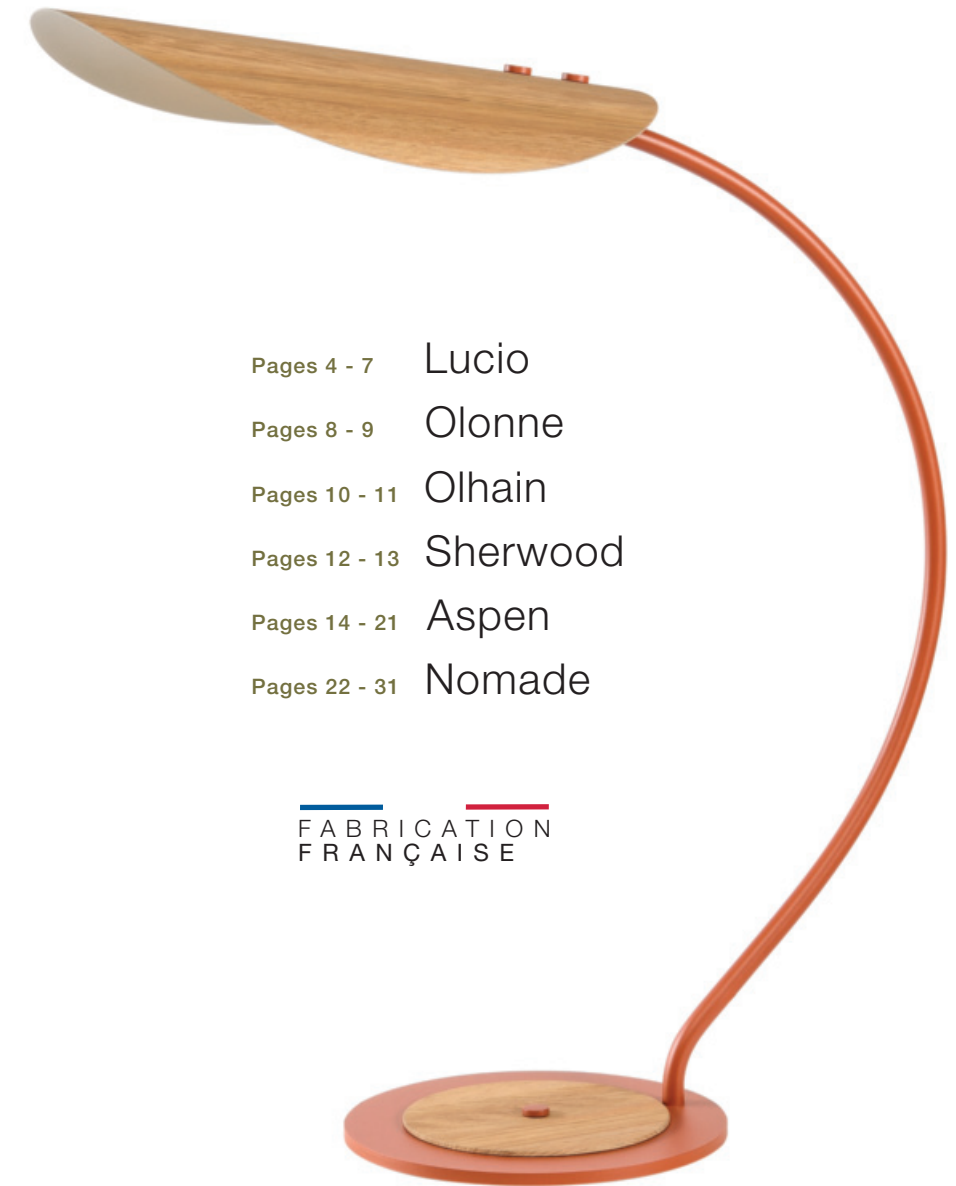

- Pages 4 - 7 Lucio
- Pages 8 - 9 Olonne
- Pages 10 - 11 Olhain
- Pages 12 - 13 Sherwood
- Pages 14 - 21 Aspen
- Pages 22 - 31 Nomade

FABRICATION
FRANÇAISE

LAMPE Lucio

- Acier laqué
(Kaki / Terracotta /
Gris anthracite) et inox.
- Film technique
reproduisant très fidèlement
les veines du bois.
- 1 x E27 / CE - IP20 - 
Classe 2
- Source préconisée : **S8**
(vendue séparément)
Voir page 32

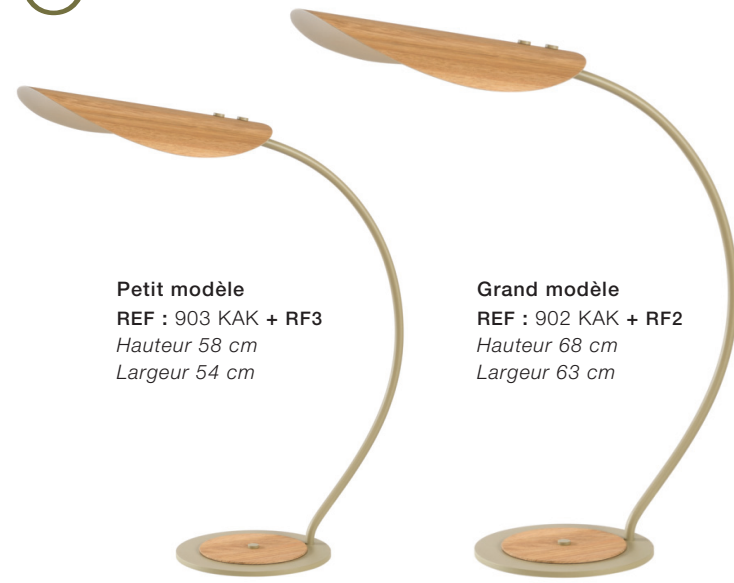

Petit modèle
REF : 903 KAK + RF3
Hauteur 58 cm
Largeur 54 cm

Grand modèle
REF : 902 KAK + RF2
Hauteur 68 cm
Largeur 63 cm

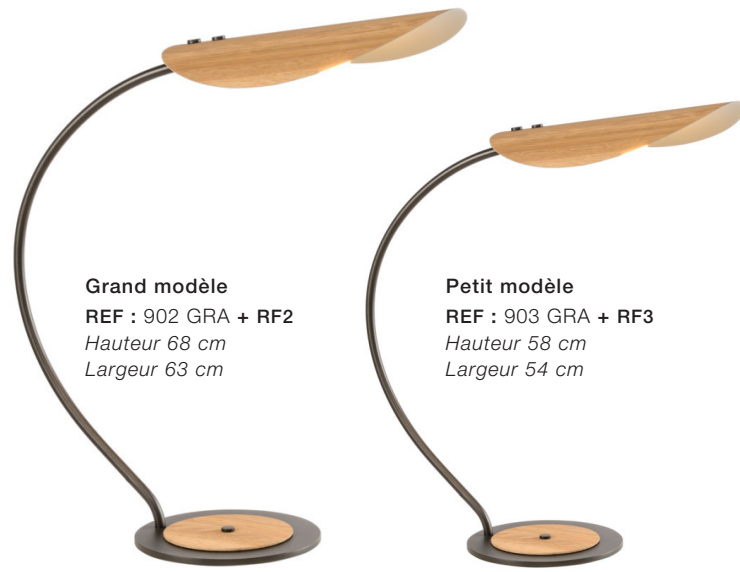

Grand modèle
REF : 902 GRA + RF2
Hauteur 68 cm
Largeur 63 cm

Petit modèle
REF : 903 GRA + RF3
Hauteur 58 cm
Largeur 54 cm

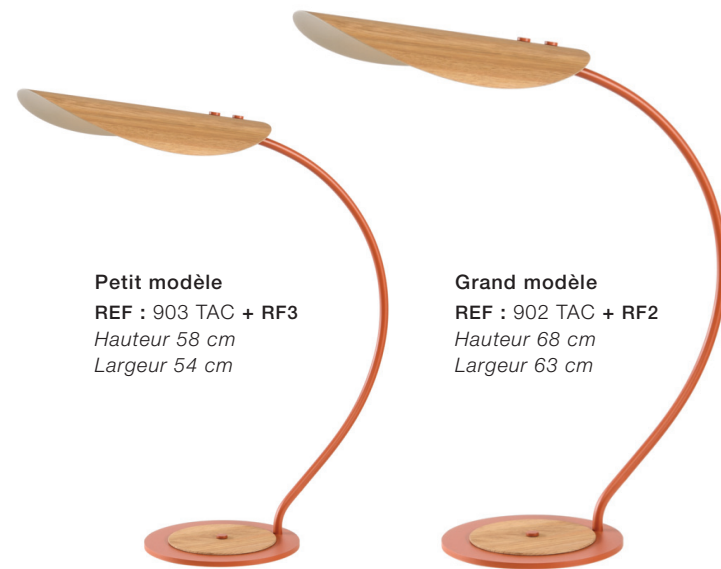

Petit modèle
REF : 903 TAC + RF3
Hauteur 58 cm
Largeur 54 cm

Grand modèle
REF : 902 TAC + RF2
Hauteur 68 cm
Largeur 63 cm



Lampe Lucio
Grand modèle
REF : 902 TAC + RF2
Hauteur 68 cm
Largeur 63 cm

LISEUSE Lucio



Liseuse Lucio
REF : 901 GRA + RF1
Hauteur 155 cm
Largeur 86 cm



REF : 901 KAK + RF1
Hauteur 155 cm
Largeur 86 cm



REF : 901 TAC + RF1
Hauteur 155 cm
Largeur 86 cm

- Acier laqué (Kaki / Terracotta / Gris anthracite) et inox.
- Film technique reproduisant très fidèlement les veines du bois.
- 1 x E27 / CE - IP20 - ☐ Classe 2
- Source préconisée : **S8** (vendue séparément) Voir page 32

LAMPE Olonne



Lampe Olonne
REF : 905 GRA + RF6 / RF7
Hauteur 36 cm
Largeur 30 cm



REF : 905 GRA + RF6 / RF7
Hauteur 36 cm
Largeur 30 cm

- Acier laqué Gris anthracite et inox.
- Film technique reproduisant très fidèlement les veines du bois.
- 1 x E27 / CE - IP20 -  Classe 2
- Source préconisée : **S5** (vendue séparément) Voir page 32

LAMPE Olhain



REF : 907 TAC + C16 OLH
Hauteur 61 cm
Diamètre 16 cm



REF : 907 GRA + C16 OLH
Hauteur 61 cm
Diamètre 16 cm



REF : 907 KAK + C16 OLH
Hauteur 61 cm
Diamètre 16 cm



Lampe Olhain
REF : 907 TAC + C16 OLH
Hauteur 61 cm
Diamètre 16 cm

- Socle et platine en acier laqué (Kaki / Terracotta / Gris anthracite).
- Tube en matériau composite recyclé revêtu d'un film technique reproduisant très fidèlement les veines du bois.
- Abat-jour en tissu.
- 1 x E27 / CE - IP20 -  Classe 2
- Source préconisée : **S5** (vendue séparément) Voir page 32

LAMPE Sherwood



REF : 906 TAC + C32 SHE
Hauteur 58 cm
Diamètre 32 cm



REF : 906 GRA + C32 SHE
Hauteur 58 cm
Diamètre 32 cm



REF : 906 KAK + C32 SHE
Hauteur 58 cm
Diamètre 32 cm

- Socle et platine en acier laqué (Kaki / Terracotta / Gris anthracite).
- Tube en matériau composite recyclé revêtu d'un film technique reproduisant très fidèlement les veines du bois.
- Abat-jour en tissu.
- 1 x E27 / CE - IP20 -  Classe 2
- Source préconisée : **S5** (vendue séparément) Voir page 32



Lampe Sherwood
REF : 906 KAK + C32 SHE
Hauteur 58 cm
Diamètre 32 cm

LISEUSE Aspen

- Acier laqué
(Kaki / Gris anthracite) et inox.
- Film technique
reproduisant très fidèlement
les veines du bois.
- 1 x E27 / CE - IP20 - ☐
Classe 2
- Source préconisée : **S9**
(vendue séparément)
Voir page 32

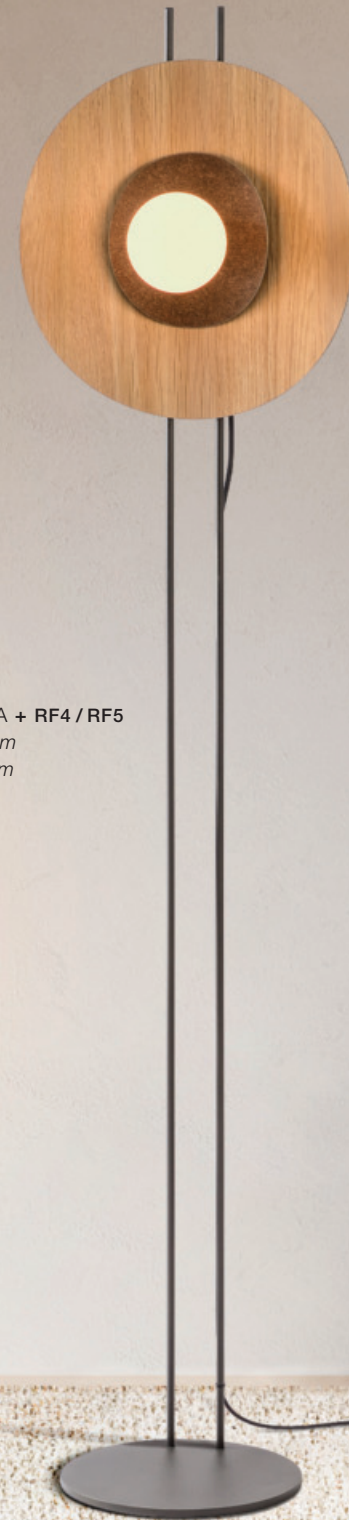

REF : 904 GRA + RF4 / RF5
Hauteur 145 cm
Diamètre 30 cm

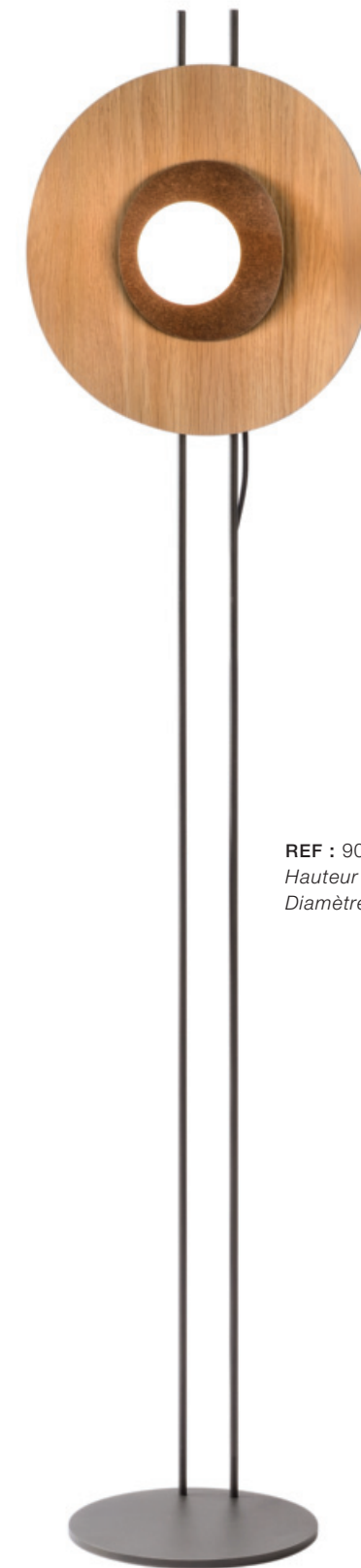

REF : 904 GRA + RF4 / RF5
Hauteur 145 cm
Diamètre 30 cm



REF : 904 KAK + RF4 / RF5
Hauteur 145 cm
Diamètre 30 cm

APPLIQUE Aspen

- Acier laqué et inox.
- Film technique reproduisant très fidèlement les veines du bois.
- 1 x E27 / CE - IP20 - ☐ Classe 2
- Source préconisée : **S9** (vendue séparément) Voir page 32



Grand modèle
REF : 908 ORG + RF10 / RF11
Diamètre 48 cm



Petit modèle
REF : 908 ORG + RF8 / RF9
Diamètre 23 cm



Moyen modèle
REF : 908 ORG + RF4 / RF5
Diamètre 35 cm



SUSPENSION Aspen

- Réflecteur métal laqué et inox recouvert d'un film technique reproduisant très fidèlement les veines du bois.
- Cable de suspension en PVC noir.
- 1 x E27 / CE - IP20 - ☐ Classe 2
- Source préconisée : **S2** (vendue séparément)
Voir page 32



Ø 48



Moyen modèle
REF : 909 + RF12 / RF11
Diamètre 48 cm
Hauteur maximum 130 cm

Ø 70



Grand modèle
REF : 909 + RF14 / RF15
Diamètre 70 cm
Hauteur maximum 130 cm

Ø 75

3 lumières
REF : 910 GRA + RF16 / RF5
Diamètre 75 cm
Hauteur maximum 150 cm

- Réflecteur métal laqué et inox recouvert d'un film technique reproduisant très fidèlement les veines du bois.
- Cable de suspension en PVC noir.
- 3 x E27 / CE - IP20 - ☐ Classe 1
- Source préconisée : **S2** (vendue séparément)
Voir page 32

SUSPENSION Aspen



Nomade

NOUVELLE COLLECTION MOBILIER



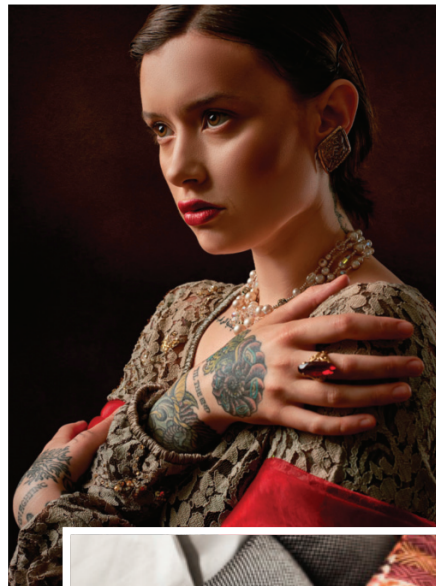

Fonctionnelles et simples.

De petites tables faciles à placer et à déplacer. Elles viennent partout où l'on a besoin d'elles. On les utilise comme support, aussi bien qu'en éléments de décor. Regroupées ou indépendantes, dans deux tailles, agrémentées de plateaux en verre déclinés en 9 graphismes, ou tout simplement de plateaux laqués unis. Des structures gris anthracite ou Moka... Toutes les combinaisons sont imaginables.



Plateau verre Adagio Igapoe
REF : 866-VR50ADI
Structure Moka
REF : 866-11-MKA
Plateau inférieur
REF : 866 -TL50MKA

Plateau verre Adagio Igapo
REF : 866-VR40ADI
Structure Moka
REF : 866-10-MKA



Plateau Soprano
REF : 866-VR40SPO
Structure Moka
REF : 866-10-MKA

Plateau verre Soprano
REF : 866-VR50SPO
Structure Gris anthracite
REF : 866-11-GRA
Plateau inférieur
REF : 866 -TL50GRA

Détails des combinaisons et références pages suivantes (28 à 31)

Les plateaux en verre



Arpège
 Ø 40 cm - REF : 866-VR40ARP
 Ø 50 cm - REF : 866-VR50ARP



Crescendo doré
 Ø 40 cm - REF : 866-VR40CRD
 Ø 50 cm - REF : 866-VR50CRD



Alto
 Ø 40 cm - REF : 866-VR40ALO
 Ø 50 cm - REF : 866-VR50ALO

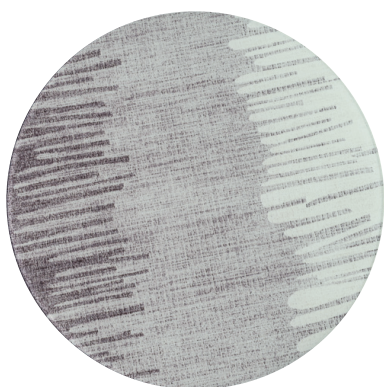

Opus
 Ø 40 cm - REF : 866-VR40OPS
 Ø 50 cm - REF : 866-VR50OPS

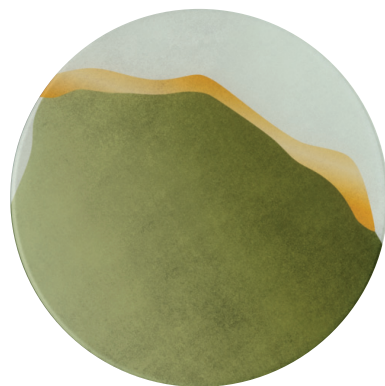

Rhapsodie
 Ø 40 cm - REF : 866-VR40RHA
 Ø 50 cm - REF : 866-VR50RHA



Soprano
 Ø 40 cm - REF : 866-VR40SPO
 Ø 50 cm - REF : 866-VR50SPO



Adagio garance
 Ø 40 cm - REF : VR40ADG
 Ø 50 cm - REF : VR50ADG



Adagio Aruba
 Ø 40 cm - REF : 866-VR40ADA
 Ø 50 cm - REF : 866-VR50ADA



Adagio Igapo
 Ø 40 cm - REF : 866-VR40ADI
 Ø 50 cm - REF : 866-VR50ADI

Structure Gris anthracite

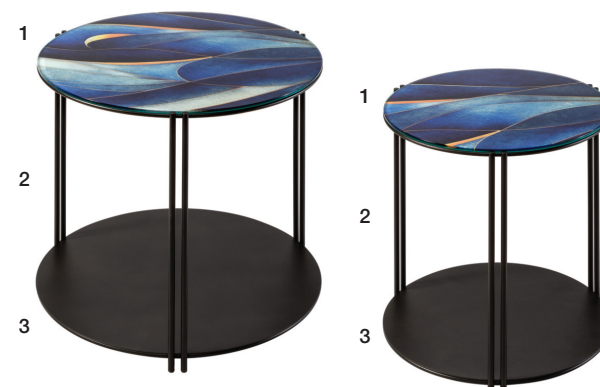

Acier laqué Gris anthracite

- | | |
|---|---|
| Grand modèle
Ø 52 cm Hauteur 46 cm
1 - REF : 866-VR50ADA
2 - REF : 866-11-GRA
3 - REF : 866 -TL50GRA | Petit modèle
Ø 42 cm Hauteur 43 cm
1 - REF : 866-VR40ADA
2 - REF : 866-10-GRA
3 - REF : 866 -TL40GRA |
|---|---|

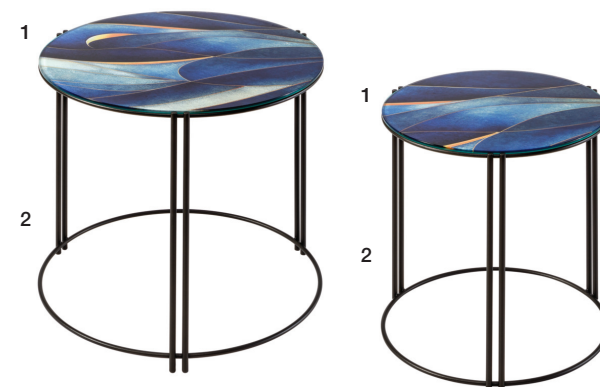

Acier laqué Gris anthracite

- | | |
|---|---|
| Grand modèle
Ø 52 cm Hauteur 46 cm
1 - REF : 866-VR50ADA
2 - REF : 866-11-GRA | Petit modèle
Ø 42 cm Hauteur 43 cm
1 - REF : 866-VR40ADA
2 - REF : 866-10-GRA |
|---|---|

Structure Moka

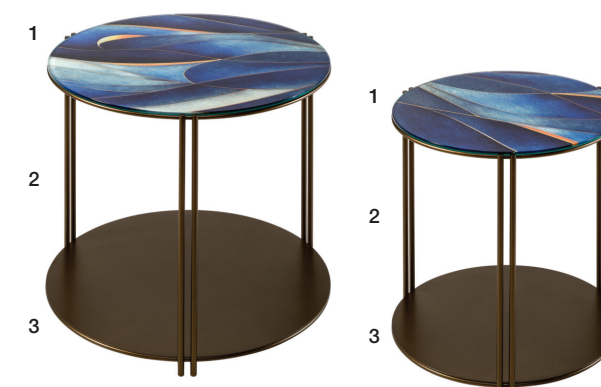

Acier laqué Moka

- | | |
|---|---|
| Grand modèle
Ø 52 cm Hauteur 46 cm
1 - REF : 866-VR50ADA
2 - REF : 866-11-MKA
3 - REF : 866 -TL50MKA | Petit modèle
Ø 42 cm Hauteur 43 cm
1 - REF : 866-VR40ADA
2 - REF : 866-10-MKA
3 - REF : 866 -TL40MKA |
|---|---|

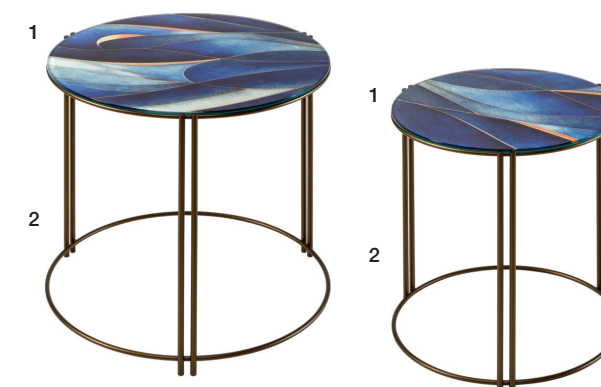

Acier laqué Moka

- | | |
|---|---|
| Grand modèle
Ø 52 cm Hauteur 46 cm
1 - REF : 866-VR50ADA
2 - REF : 866-11-MKA | Petit modèle
Ø 42 cm Hauteur 43 cm
1 - REF : 866-VR40ADA
2 - REF : 866-10-MKA |
|---|---|

Les plateaux laqués unis



Acier laqué Kaki
 Ø 40 cm - REF : 866-TL40KAK
 Ø 50 cm - REF : 866-TL50KAK

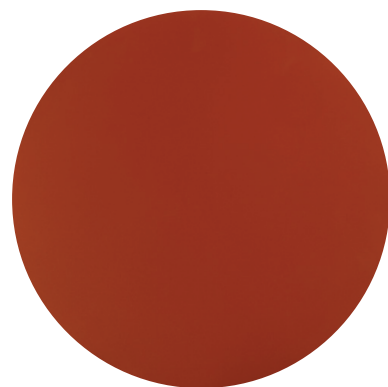

Acier laqué Terracotta
 Ø 40 cm - REF : 866-TL40TAC
 Ø 50 cm - REF : 866-TL50TAC



Acier laqué Gris anthracite
 Ø 40 cm - REF : 866-TL40GRA
 Ø 50 cm - REF : 866-TL50GRA

Structure Gris anthracite



Acier laqué Gris anthracite

Grand modèle	Petit modèle
Ø 52 cm Hauteur 46 cm	Ø 42 cm Hauteur 43 cm
1 - REF : 866-TL50TAC	1 - REF : 866-TL40TAC
2 - REF : 866-11-GRA	2 - REF : 866-10-GRA
3 - REF : 866-TL50GRA	3 - REF : 866-TL40GRA

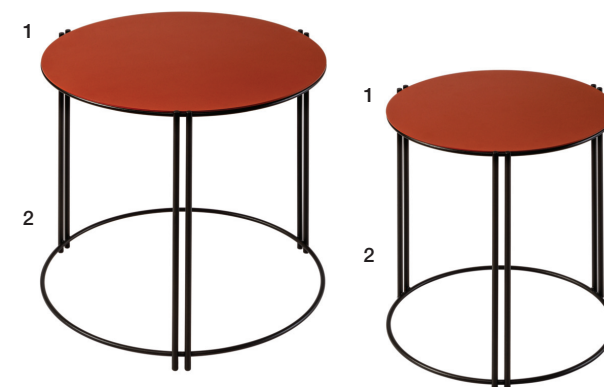

Acier laqué Gris anthracite

Grand modèle	Petit modèle
Ø 52 cm Hauteur 46 cm	Ø 42 cm Hauteur 43 cm
1 - REF : 866-TL50TAC	1 - REF : 866-TL40TAC
2 - REF : 866-11-GRA	2 - REF : 866-10-GRA

Structure Moka



Acier laqué Moka

Grand modèle	Petit modèle
Ø 52 cm Hauteur 46 cm	Ø 42 cm Hauteur 43 cm
1 - REF : 866-TL50TAC	1 - REF : 866-TL40TAC
2 - REF : 866-11-MKA	2 - REF : 866-10-MKA
3 - REF : 866-TL50MKA	3 - REF : 866-TL40MKA

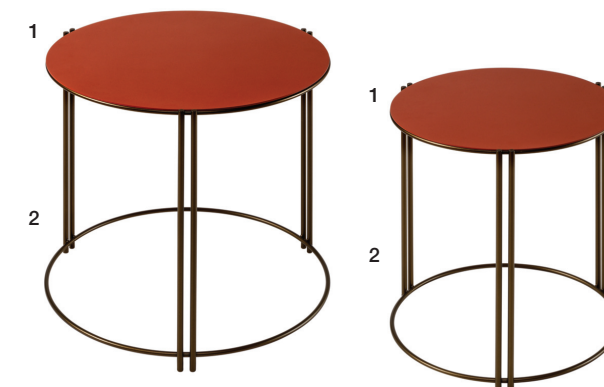

Acier laqué Moka

Grand modèle	Petit modèle
Ø 52 cm Hauteur 46 cm	Ø 42 cm Hauteur 43 cm
1 - REF : 866-TL50TAC	1 - REF : 866-TL40TAC
2 - REF : 866-11-MKA	2 - REF : 866-10-MKA

LES Sources LUMINEUSES

S1



Globe led Diamètre 95 mm / E27
Filament ambre
Gradable
250 Lm / 2000k / 5W (substitut 40W)

S2



Globe led Diamètre 95 mm / E27
Opale brillant (laiteux)
Non gradable
800 Lm / 2700k / 6W (substitut 60W)

S4



Globe led Diamètre 95 mm / E27
Calotte argentée
Non gradable
400 Lm / 2700k / 4W (substitut 40W)

S5



Led standard / E27
Opale brillant
Non gradable
1050 Lm / 3000k / 11,5W (substitut 74W)

S7



Globe led Diamètre 125 mm / E27
Opale brillant (laiteux)
Non gradable
800 Lm / 2700k / 6W (substitut 60W)

S8



Led / E27
Opaline semi brillante (effet d'éblouissement réduit)
Non gradable
806 Lm / 2700k / 7W (substitut 60W)

S9



Globe led Diamètre 95 mm / E27
Opaline mate (effet d'éblouissement réduit)
Non gradable
530 Lm / 2700k / 6W (substitut 40W)

www.unautregard.com





UN AUTRE REGARD

www.unautregerard.com

Art et Décors SARL

3 Rue l'Andelot

03110 Saint-Didier-la-Forêt

Tél : +33 (0)4 70 41 40 12

Fax : +33 (0)4 70 41 42 57

contact@unautregerard.com

